15/07/2014 commenti.tbl ...\GIPI\plotdrv\Gipi-pdf.pltcfg Y:\Progetti in corso\PRG Ospedaletto\Variante 2013-2014\2a Adozione DEFINITIVA\tav-01-2013.dgn

PROVINCIA DI TRENTO

PIANO REGOLATORE GENERALE
COMUNE DI OSPEDALETTO

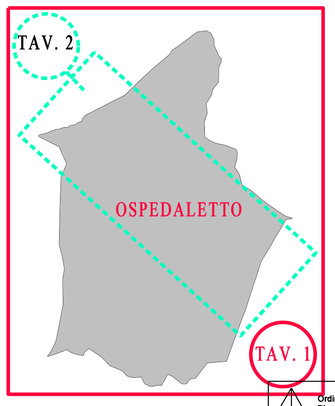

Ordine degli Architetti
Pianificatori Paesaggisti e Conservatori
della Provincia di Trento
Dott. Architetto
GIORGIO PEDROTTI
125 sez.A - ARCHITETTURA

SECONDA ADOZIONE

TAV.1	SISTEMA INSEDIATIVO-PRODUTTIVO E INFRASTRUTTURALE
1 : 10.000	
VARIANTE maggio 2014	REDATTO DA : GIORGIO e LUCA PEDROTTI architetti 38122-Trento - Via di Pietrastretta, 18 - tel.0461-421915 - fax.0461-436414 giorgio@architettipedrotti.it luca@architettipedrotti.it www.architettipedrotti.it

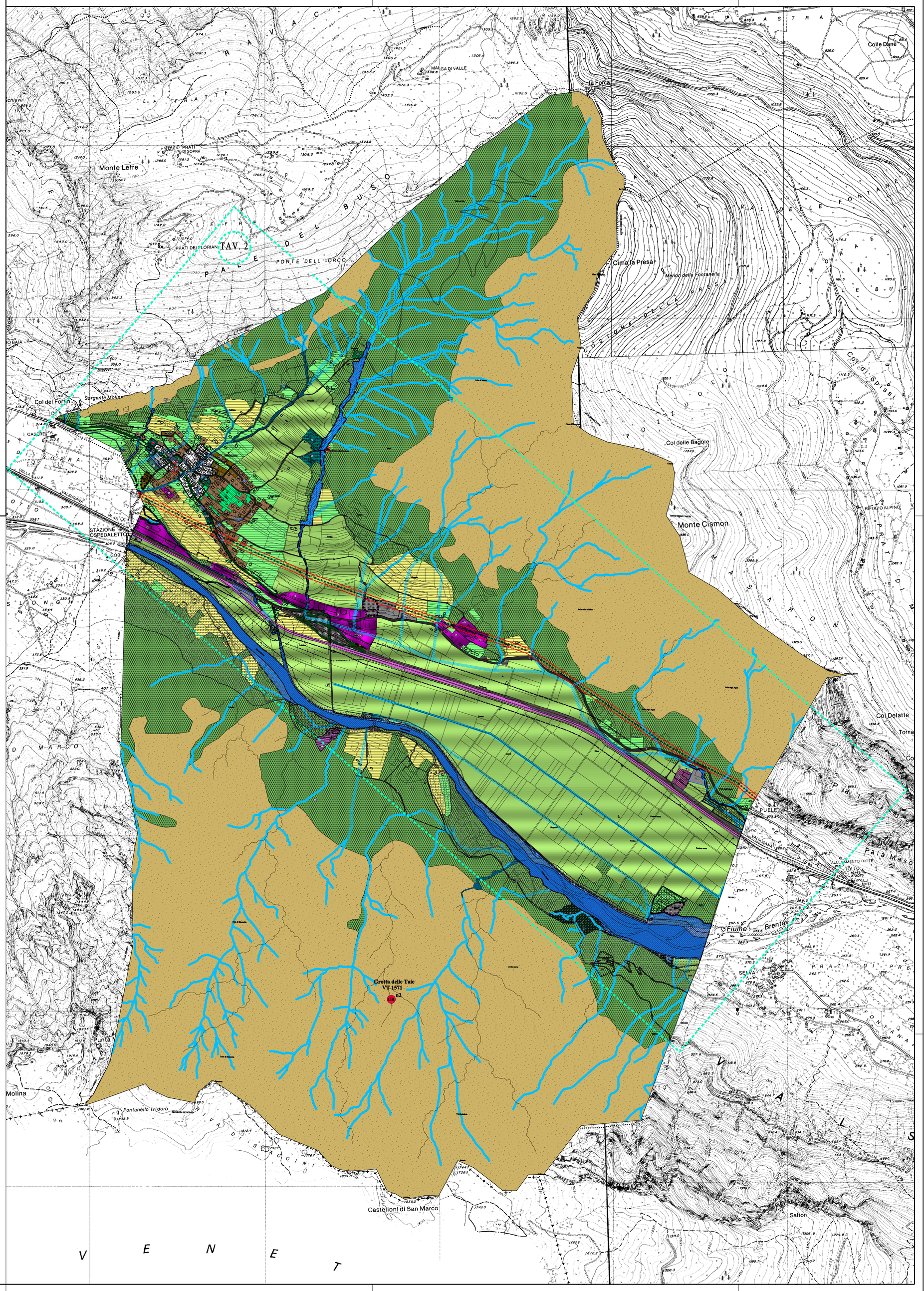

ELEMENTI NATURALI	CODICE SHP	ART.
LAGO	Z101_P	
FIUME / TORRENTE / FOSSE E CANALI tratti intubati	Z102_P Z104_L Z105_L	55 quinquies
DEMANIO ACQUE	Z204_P	
DEMANIO STRADE	Z206_P	15.2
AREE DI PROTEZIONE CULTURALE ARCHEOLOGICO E NATURALISTICO		
VINCOLO DIRETTO MANUFATTI E SITI — L	Z301_P	20 tris
SIC (SITI D'IMPORTANZA COMUNITARIA) Sic "Grotta della Bigonda" - codice Natura 2000 (IT3120135)	Z309_P	20 bis
AMBITI FLUVIALI ECOLOGICI	Z312_P	19bis
BIOTOPI DI INTERESSE COMUNALE	Z317_P	20
RL RISERVA LOCALE		
POZZI E SORGENTI non ricompresi nella carta delle risorse idriche	Z319_N	18
POZZI SELEZIONATI	Z325_N	18
SORGENTI SELEZIONATE	Z323_N	18
GR n. ELEMENTI GEOLOGICI E GEOMORFOLOGICI GR - Grotte n.1- Grotta della Bigonda; n.2- Grotta delle Taie	Z321_N	4 bis
INSEDIAMENTI ED ELEMENTI STORICI		
CENTRO STORICO / EDIFICI STORICI ISOLATI	A101_P A102_P	22
SPAZIO PUBBLICO	A402_P	44
AREE PER INSEDIAMENTI RESIDENZIALI ESISTENTI E DI COMPLETAMENTO		
AREE RESIDENZIALI DI COMPLETAMENTO — B3	B103_P	37 bis
AREE PER INSEDIAMENTI DI RIQUALIFICAZIONE E DI NUOVA ESPANSIONE		
AREE RESIDENZIALI DI NUOVO IMPIANTO — C1	C101_P	38
VERDE PRIVATO E SERVIZI		
AREE A VERDE PRIVATO	H101_P	38 bis
AREE PRODUTTIVE DEL SETTORE SECONDARIO COMMERCIALI E TERZIARIE		
AREE PRODUTTIVE DEL SETTORE SECONDARIO		40
L locale	D104_P	
AREE PER ATTIVITA' ESTRATTIVE		
AREE PER ATTIVITA' ESTRATTIVE — Cv estrattiva all'aperto	L108_P	46
AREE PER ATTREZZATURE ED IMPIANTI TURISTICI		
PER ATTIVITA' ALBERGHIERE	D201_P	39
T alberghiera tradizionale	D202_P	
AREE PER CAMPEGGI	D216_P	39 bis
AREE PER ATTIVITA' AGRO-SILVO-PASTORALI		
AREE AGRICOLE DI PREGIO	E104_P	48
AREE AGRICOLE	E103_P	47
ALTRE AREE AGRICOLE	E109_P	48 bis
AREE A BOSCO	E106_P	49
AREE A ELEVATA INTEGRITA'	E108_P	50
AREE PER AZIENDE AGRICOLE E PER IMPIANTI DI LAVORAZIONE E COMMERCIALIZZAZIONE PRODOTTI AGRICOLI		
AREA PER IMPIANTI AGRICOLI — Z zootecnico, I ittico	E203_P E204_P	41/42
AREE PER ATTREZZATURE E SERVIZI PUBBLICI DI LIVELLO LOCALE		
AREE PER SERVIZI PUBBLICI DI LIVELLO LOCALE		43
ca uc civile - amministrativa; ca cp civile - amministrativa: uffici comunali, centro polifunzionale — SC scolastica e culturale	F201_P F203_P	
SP sportiva al coperto	F209_P	
S sportiva all'aperto	F207_P	
	F205_P	
AREA A VERDE PUBBLICO — VP verde pubblico	F501_P	44

	CODICE SHP	ART.
VA verde attrezzato "BIGONDA"	F303_P	44 bis
AREA A PARCHEGGIO		45
P parcheggio; PR parcheggio di progetto	F305_P F506_P	
AREE PER SERVIZI		
AREA CIMITERIALE — c cimiteriale	F801_P	
AREA PER IMPIANTO DI DEPURAZIONE — D depuratore	F805_P	46
AREA PER INFRASTRUTTURA TECNOLOGICA — T st serbatoio idrico; T pd pozzo idrico; T Ie idroelettriche	F803_P	
N. IMPIANTO PER RADIOFREQUENZA	F808_N	
AREE PER IMPIANTI SMALTIMENTO RIFIUTI		
DISCARICA DI INERTI — DI I	L101_P	46
CENTRO RACCOLTA MATERIALI — Crm	L104_P	
IMPIANTO DI RECUPERO RIFIUTI — Rf impianto di recupero rifiuti	L107_P	46 bis
AREE PER LA MOBILITA'		52
PRINCIPALE — ESISTENTI / PROGETTO / POTENZIAMENTO		
STRADA 1 CAT. — Flp	F404_L F502_P	
STRADA 4 CAT. — F4e	F413_L F501_P	
SECONDARIA — STRADA DI INTERESSE LOCALE — Le / Lm / Lp	F415_L - F417_L - F416_L F601_P - F603_P - F602_P	
PISTA CICLABILE	F420_L F421_L	53
FERROVIA — Fe / Fm	F426_L - F427_L F701_P - F703_P	
RELITTI STRADALI	F439_P	
AREA STAZIONE FERROVIARIA — stazione ferroviaria	F430_P	
RETE TRASPORTO ENERGETICO — GASDOTTO / ELETTRODOTTO	F445_L F444_L	
FASCE DI RISPETTO		
AREA DI PROTEZIONE CIMITERIALE	G101_P	51
FASCIA DI RISPETTO STRADALE	G103_P	52
FASCIA DI RISPETTO ELETTRODOTTO	G104_P	53 bis
FASCIA DI RISPETTO DEPURATORE — A fascia di rispetto tipo A	G109_P	53 ter
ELEMENTI CONVENZIONALI E FISICI		
PERIMETRO CONFINE COMUNALE	Z403_P	
PIANI ATTUATIVI		
PERIMETRO ZONA PIANO ATTUATIVO — PG n piano attuativo ai fini generali; PL n piano di lottizzazione	Z501_P Z504_P	54-55
NORME ATTUATIVE SPECIFICHE e VARIANTI		
NOR. ART. AREA CON SPECIFICO RIFERIMENTO NORMATIVO	Z601_N Z602_P	46.6
SIB n1 SITO INQUINATO BONIFICATO	Z604_P	
n VARIANTI CARTOGRAFICHE PRIVATE	V100_P	
A VARIANTI CARTOGRAFICHE PUBBLICHE	V110_P	